



Din hæk er markeret med grønt, det er dig der skal klippe den.

Type BL 221 b

2 værelser + 1 kammer

87,35 m²

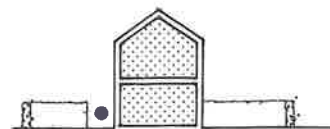

Denne type findes:

Akelejhaven 1 · 3[□] · 4 · 6 · 10[□] · 20 · 26 · 28 · 32 · 93[□]

Bynkehaven 3 · 30[□] · 32 · 34

Jasminhaven 3 · 5 · 7[□] · 18

Kløverhaven 15 · 17

Porsehaven 3 · 9 · 13 · 28[□] · 30 · 31 · 34[□] · 36 · 46 ·

52 · 54 · 68 · 70 · 72

Snerlehaven 1 · 3

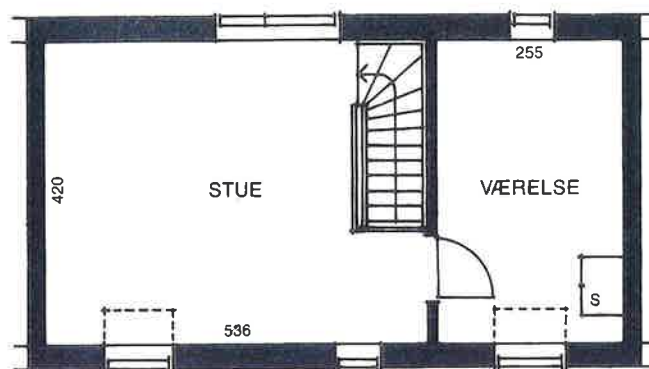
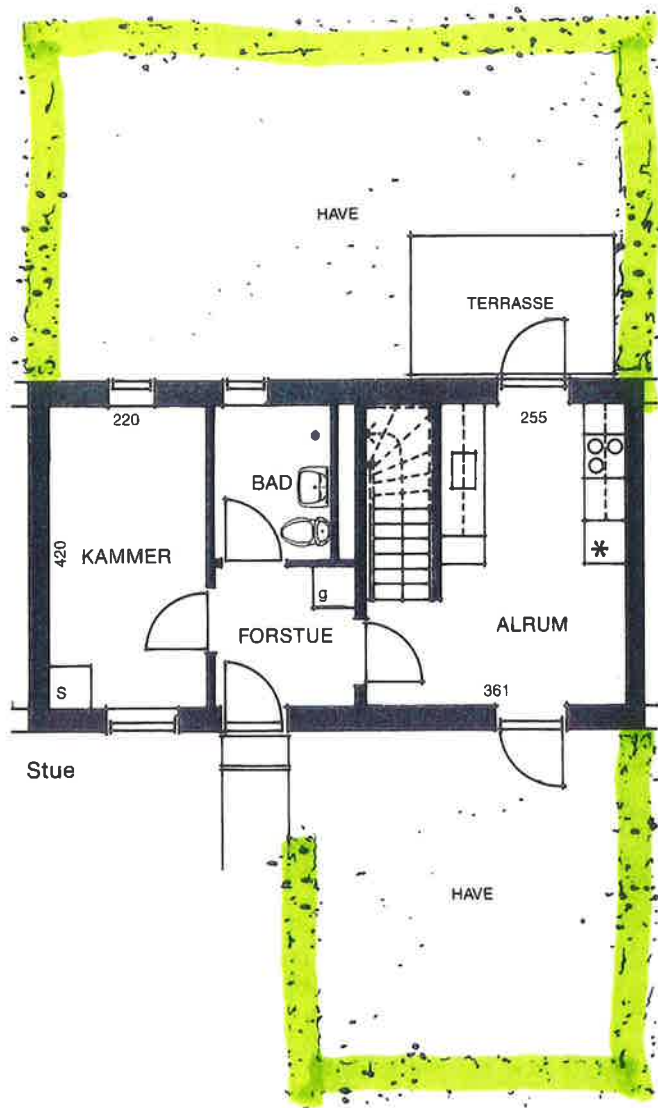

1. sal

De med [□] mrk. boliger har gavlvindue i stuen